

**"Article R.512-6 du code l'environnement
Zone de 600m autour du survol de l'éolienne
(1/10ème du rayon d'affichage)"**

**Distance minimale forfaitaire de 500m d'éloignement
de l'éolienne vis-à-vis des habitations
ou zones destinées à l'habitation
(Article L.553-1 du Code de l'environnement)**

ICPE

Demande d'Autorisation
Environnementale
**Parc éolien de
Saint-Souplet**

Communes de
SAINT-SOUPLET

Département du Nord
Maîtrise d'Ouvrage :
**SAS PARC EOLIEN
DE SAINT-SOUPLET**
Casur Défense - Tour 8
100, Esplanade du Général de Gaulle 92932
Paris La Défense Cedex



Date : 31/01/2019

Plan ICPE n°1

**Plan des abords de
l'installation
de l'éolienne E1
au 1/2500ème
(au format A1)**

COORDONNÉES DE L'ÉOLIENNE	
Eolienne	E1
Coordonnées CC99	1 177 915 9 265 097
Coordonnées Lambert 93	737 956 6 994 156
Coordonnées WGS84 - UTM	50° 2'49,62" 3° 31'46,75"
Altitude NGF (2 Projets)	142
Altitude NGF (2 Bout de pale)	292
N° Sections	ZE
N° Parcelles	13
Surface parcelle (m²)	139 390

- Eoliennes concernées par la Demande d'Autorisation Environnementale
- Zone de survol des pales
 - Mât de l'éolienne
 - Fondation de l'éolienne
 - Rayon de 600m
 - Plateforme
 - Aire gravillonnée
 - Pôles de livraison électrique
 - Accès existant non modifié
 - Accès existant à renforcer
 - Accès à créer
 - Limite communale
 - Bâti existant
 - Espace boisé
 - Cours d'eau
- Echelle 1/2500 au format A1
-

l'Épine au Puits

E4

L'ÉPINE AU PUITS
Section ZK

C.D. n°67 de Busigny au Cateau
par la Haie Meneresse

D 67

123

**"Article R.512-6 du code l'environnement
Zone de 600m autour du survol de l'éolienne
(1/10ème du rayon d'affichage)"**

Distance minimale forfaitaire de 500m d'éloignement
de l'éolienne vis-à-vis des habitations
ou zones destinées à l'habitation
(Article L.553-1 du Code de l'environnement)

LA MONTAGNE CRAPEZ
Section ZE

la Montagne Crapez

143

Commune de Saint-Souplet (59)

LA MONTAGNE CRAPEZ
Section ZE

LE BOIS SIMON

130

E3

PDL.1
PDL.2

LA VALLEE AUX JUMENTS
Section ZH

Chemin rural n°2
dit chemin des Charbonniers

E2

LE BOIS SIMON
Section ZE

143

E1

LE COLOMBIER

Chemin rural n°2
dit chemin des Charbonniers

E7

LA VALLEE AUX JUMENTS
Section ZH

LA VALLEE AUX LOGES

Voie communale n°6
de Saint-Souplet à Vaux

Commune de Saint-Martin Rivière (02)

Voie communale n°6
de Saint-Souplet à Vaux

E6

LA MONTELETTE

ICPE

Demande d'Autorisation
Environnementale
Parc éolien de
Saint-Souplet

Communes de
SAINT-SOUPLET

Département du Nord

Maîtrise d'Ouvrage :

SAS PARC EOLIEN
DE SAINT SOUPLET
Casur Défense - Tour 8
100, Esplanade du Général de Gaulle 92932
Paris La Défense Cedex



Date : 31/01/2019

Plan ICPE n°2

Plan des abords de
l'installation
de l'éolienne E2
au 1/2500ème
(au format A1)

COORDONNEES DE L'EOLIENNE	
Eolienne	E2
Coordonnées CCSD	1 177 563 9 265 228
Coordonnées Lambert 93	737 063 6 994 281
Coordonnées WGS84 - UTM	50° 244,95" 3° 3'28,09"
Altitude NGF (2 Projets)	139
Altitude NGF (2 Bout de pale)	289
N° Sections	ZE
N° Parcelles	9
Surface parcelle (m²)	96 089

- Eoliennes concernées par la Demande
d'Autorisation Environnementale
- Zone de survol des pales
 - Mât de l'éolienne
 - Fondation de l'éolienne
 - Rayon de 600m
 - Plateforme
 - Aire gravillonnée
 - Pôl
 - Postes de livraison électrique
 - Accès existant non modifié
 - Accès existant à renforcer
 - Accès à créer
 - Limite communale
 - Bâti existant
 - Espace boisé
 - Cours d'eau

Echelle 1/2500 au format A1

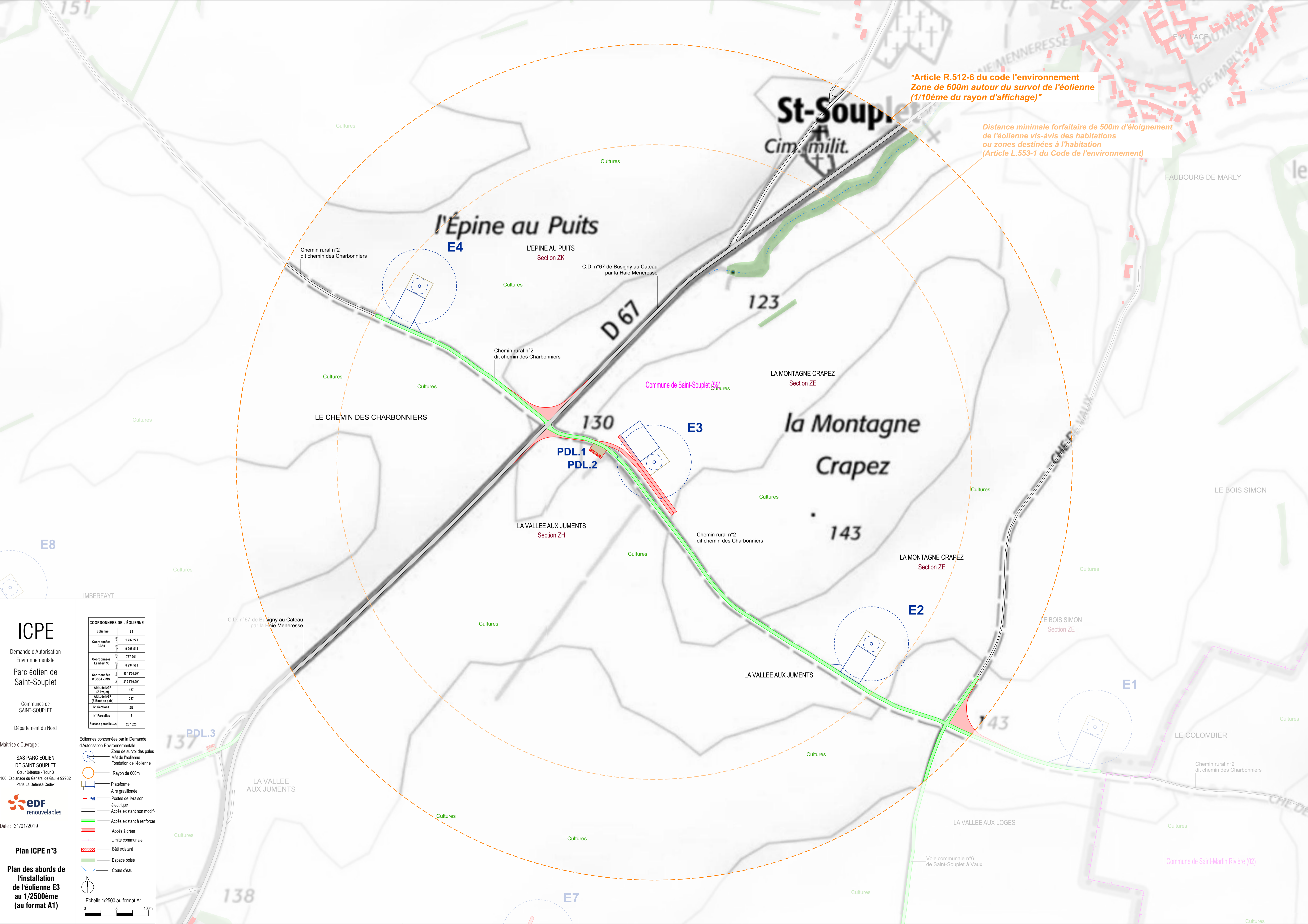

"Article R.512-6 du code de l'environnement
 Zone de 600m autour du survol de l'éolienne
 (1/10ème du rayon d'affichage)"

Distance minimale forfaitaire de 500m d'éloignement
 de l'éolienne vis-à-vis des habitations
 ou zones destinées à l'habitation
 (Article L.553-1 du Code de l'environnement)

ICPE
 Demande d'Autorisation Environnementale
Parc éolien de Saint-Souplet

Communes de SAINT-SOUPLET
 Département du Nord

Maitrise d'Ouvrage :
SAS PARC EOLIEN DE SAINT SOUPLET
 Casur Défense - Tour 8
 100, Esplanade du Général de Gaulle 92932 Paris La Défense Cedex

EDF renouvelables

Date : 31/01/2019

Plan ICPE n°3
Plan des abords de l'installation de l'éolienne E3 au 1/2500ème (au format A1)

COORDONNÉES DE L'ÉOLIENNE	
Eolienne	E3
Coordonnées CC90	1 177 221
	9 265 914
Coordonnées Lambert 93	737 261
	6 994 568
Coordonnées WGS84 - UTM	50° 25'4,30"
	3° 31'10,99"
Altitude NGF (2 Projets)	137
Altitude NGF (2 Bout de pale)	287
N° Sections	ZE
N° Parcelles	5
Surface parcelle (m²)	237 325

Eoliennes concernées par la Demande d'Autorisation Environnementale

- Zone de survol des pales
- Mât de l'éolienne
- Fondation de l'éolienne
- Rayon de 600m
- Plateforme
- Aire gravillonnée
- Poste de livraison électrique
- Accès existant non modifié
- Accès existant à renforcer
- Accès à créer
- Limite communale
- Bâti existant
- Espace boisé
- Cours d'eau

Echelle 1/2500 au format A1

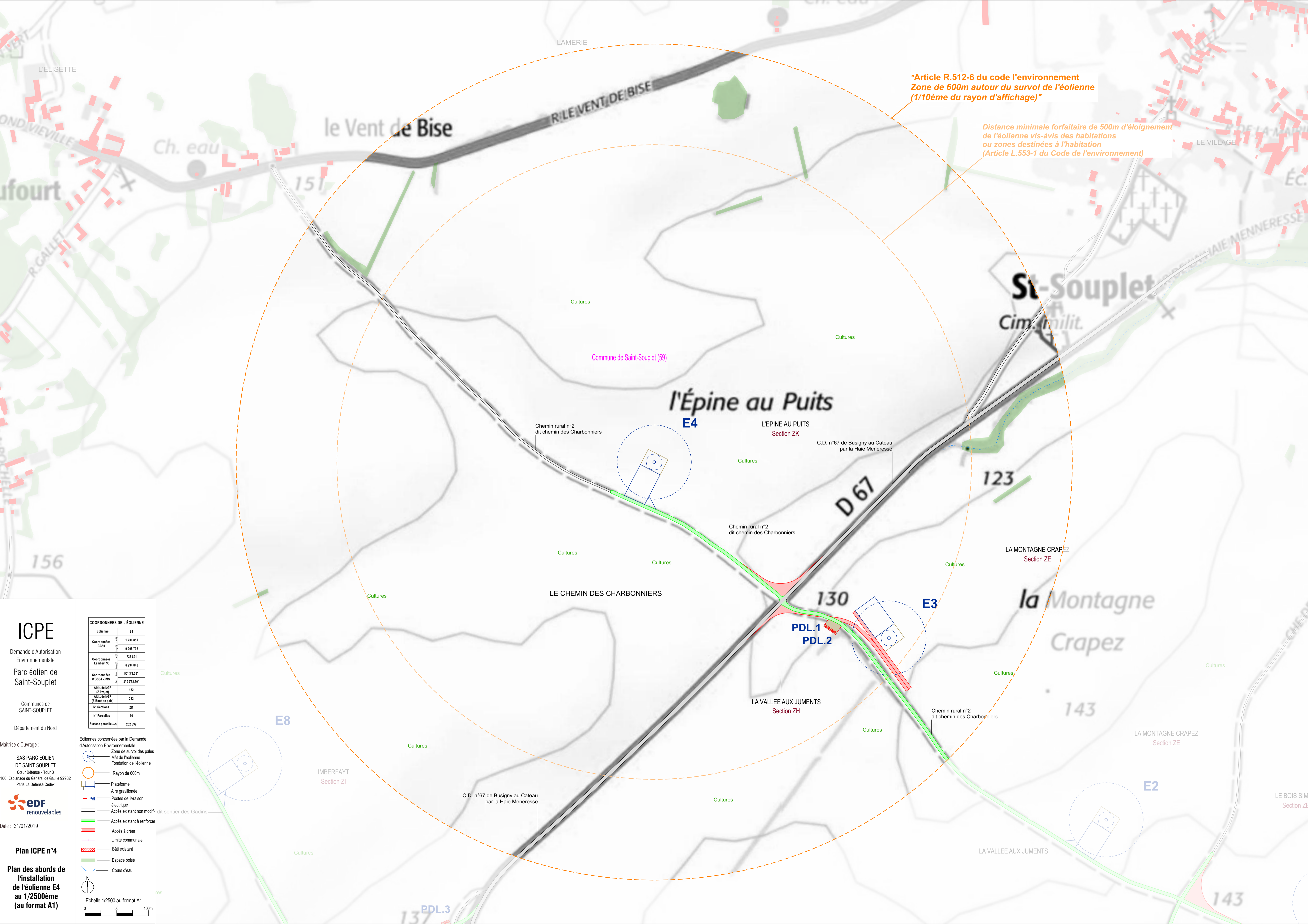

"Article R.512-6 du code l'environnement
Zone de 600m autour du survol de l'éolienne
(1/10ème du rayon d'affichage)"

Distance minimale forfaitaire de 500m d'éloignement
de l'éolienne vis-à-vis des habitations
ou zones destinées à l'habitation
(Article L.553-1 du Code de l'environnement)

ICPE

Demande d'Autorisation
Environnementale
Parc éolien de
Saint-Souplet

Communes de
SAINT-SOUPLET

Département du Nord

Maitrise d'Ouvrage :
SAS PARC EOLIEN
DE SAINT SOUPLET
Casur Défense - Tour 8
100, Esplanade du Général de Gaulle 92932
Paris La Défense Cedex



Date : 31/01/2019

Plan ICPE n°4
Plan des abords de
l'installation
de l'éolienne E4
au 1/2500ème
(au format A1)

COORDONNÉES DE L'ÉOLIENNE	
Eolienne	E4
Coordonnées CC9	1 176 851
	9 265 192
Coordonnées Lambert 93	730 891
	6 994 846
Coordonnées WGS84 - UTM	50° 37,38'
	3° 30'52,50"
Altitude NGF (2 Projets)	132
Altitude NGF (2 Bout de pale)	282
N° Sections	ZK
N° Parcelles	16
Surface parcelle (m²)	252 889

- Eoliennes concernées par la Demande d'Autorisation Environnementale
- Zone de survol des pales
 - Mât de l'éolienne
 - Fondation de l'éolienne
 - Rayon de 600m
 - Plateforme
 - Aire gravillonnée
 - Pdl
 - Postes de livraison électrique
 - Accès existant non modifié
 - Accès existant à renforcer
 - Accès à créer
 - Limite communale
 - Bâti existant
 - Espace boisé
 - Cours d'eau

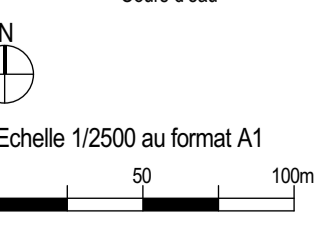

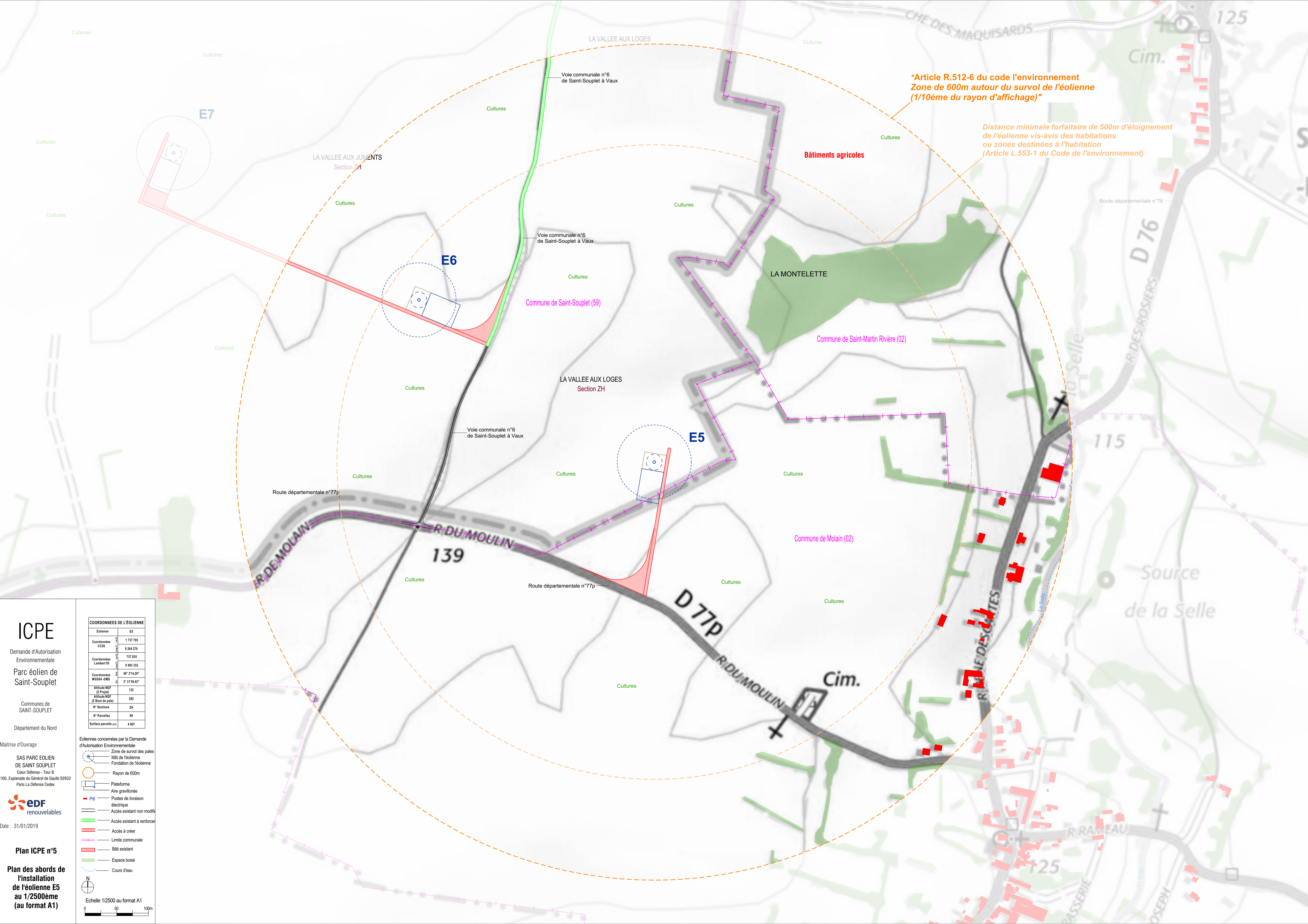

**"Article R.512-6 du code l'environnement
Zone de 600m autour du survol de l'éolienne
(1/10ème du rayon d'affichage)"**

*Distance minimale forfaitaire de 500m d'éloignement
de l'éolienne vis-à-vis des habitations
ou zones destinées à l'habitation
(Article L.553-1 du Code de l'environnement)*

ICPE

Demande d'Autorisation
Environnementale
**Parc éolien de
Saint-Souplet**

Communes de
SAINT-SOUPLET

Département du Nord

Maitrise d'Ouvrage :
**SAS PARC EOLIEN
DE SAINT SOUPLET**
Casur Défense - Tour 8
100, Esplanade du Général de Gaulle 92932
Paris La Défense Cedex

Plan ICPE n°5
**Plan des abords de
l'installation
de l'éolienne E5
au 1/2500ème
(au format A1)**

COORDONNEES DE L'EOLIENNE	
Eolienne	E5
Coordonnées CC99	1 177 795 9 264 279
Coordonnées Lambert 93	737 835 6 993 332
Coordonnées WGS84 - UTM	50° 2'14,20" 3° 3'19,43"
Altitude NGF (2 Projets)	132
Altitude NGF (2 Bout de pale)	282
N° Sections	ZH
N° Parcelles	89
Surface parcelle (m²)	4 907

- Eoliennes concernées par la Demande d'Autorisation Environnementale
- Zone de survol des pales
 - Mât de l'éolienne
 - Fondation de l'éolienne
 - Rayon de 600m
 - Plateforme
 - Aire gravillonnée
 - Pôl
 - Postes de livraison électrique
 - Accès existant non modif.
 - Accès existant à renforcer
 - Accès à créer
 - Limite communale
 - Bâti existant
 - Espace boisé
 - Cours d'eau
- Echelle 1/2500 au format A1
-

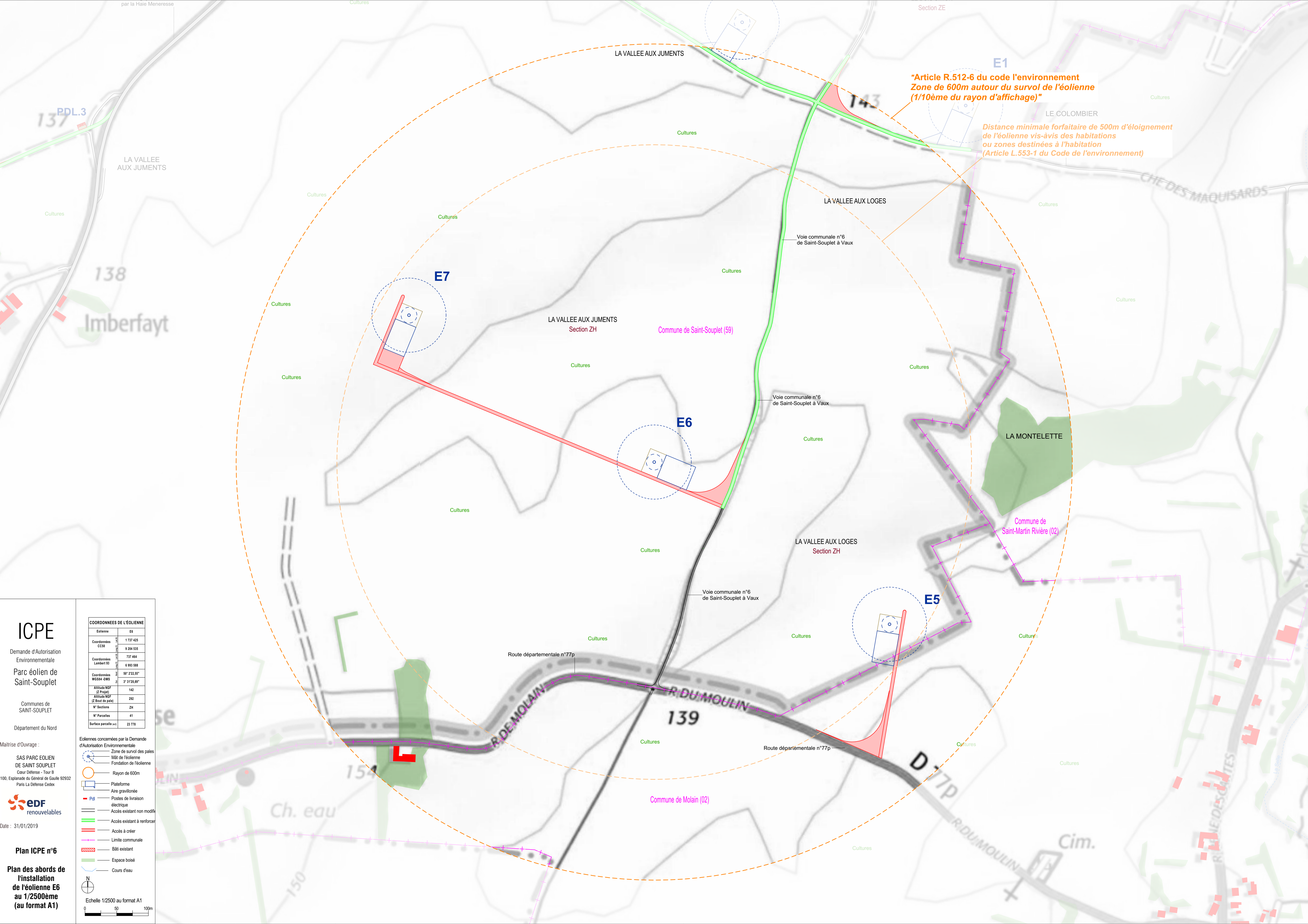

**"Article R.512-6 du code l'environnement
Zone de 600m autour du survol de l'éolienne
(1/10ème du rayon d'affichage)"**

**Distance minimale forfaitaire de 500m d'éloignement
de l'éolienne vis-à-vis des habitations
ou zones destinées à l'habitation
(Article L.553-1 du Code de l'environnement)**

ICPE

Demande d'Autorisation
Environnementale
**Parc éolien de
Saint-Souplet**

Communes de
SAINT-SOUPLET

Département du Nord
Maîtrise d'Ouvrage :
**SAS PARC EOLIEN
DE SAINT SOUPLET**
Casur Défense - Tour 8
100, Esplanade du Général de Gaulle 92932
Paris La Défense Cedex



Date : 31/01/2019

Plan ICPE n°6

**Plan des abords de
l'installation
de l'éolienne E6
au 1/2500ème
(au format A1)**

COORDONNÉES DE L'ÉOLIENNE	
Eolienne	E6
Coordonnées CC99	1 177 425 9 204 535
Coordonnées Lambert 93	737 484 6 993 588
Coordonnées WGS84 - UTM	50° 222,55' 3° 31'20,89"
Altitude NGF (2 Projets)	142
Altitude NGF (2 Bout de pale)	292
N° Sections	ZH
N° Parcelles	41
Surface parcelle (m²)	23 778

- Eoliennes concernées par la Demande d'Autorisation Environnementale
- Zone de survol des pales
 - Mât de l'éolienne
 - Fondation de l'éolienne
 - Rayon de 600m
 - Plateforme
 - Aire gravillonnée
 - Pdl
 - Postes de livraison électrique
 - Accès existant non modifié
 - Accès existant à renforcer
 - Accès à créer
 - Limite communale
 - Bâti existant
 - Espace boisé
 - Cours d'eau
- Echelle 1/2500 au format A1
0 50 100m

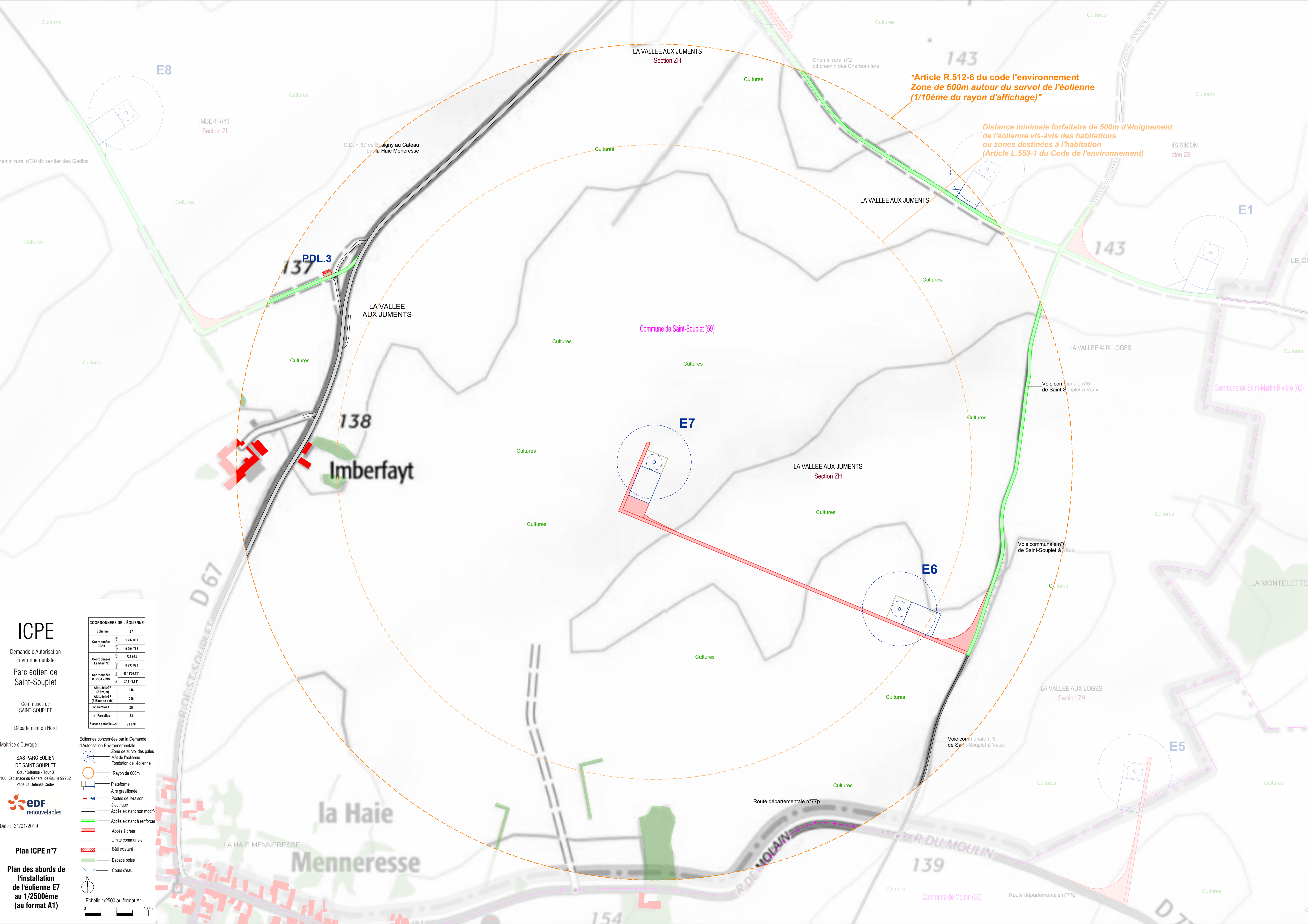

ICPE

Demande d'Autorisation Environnementale

Parc éolien de Saint-Souplet

Communes de SAINT-SOUPLET

Département du Nord

Maîtrise d'Ouvrage :

SAS PARC EOLIEN DE SAINT SOUPLET
Casur Défense - Tour 8
100, Esplanade du Général de Gaulle 92932 Paris La Défense Cedex



Date : 31/01/2019

Plan ICPE n°7

Plan des abords de l'installation de l'éolienne E7 au 1/2500ème (au format A1)

COORDONNEES DE L'EOLIENNE	
Eolienne	E7
Coordonnées CC9	1 177 818
	9 284 796
Coordonnées Lambert 93	737 078
	6 993 828
Coordonnées WGS84 - UTM	50° 2'30,13"
	3° 3'11,55"
Altitude NGF (2 Projets)	146
Altitude NGF (2 Bout de pale)	296
N° Sections	ZH
N° Parcelles	32
Surface parcelle (m²)	71 678

- Eoliennes concernées par la Demande d'Autorisation Environnementale
- Zone de survol des pales
 - Mât de l'éolienne
 - Fondation de l'éolienne
 - Rayon de 600m
 - Plateforme
 - Aire gravillonnée
 - Pdl
 - Postes de livraison électrique
 - Accès existant non modifié
 - Accès existant à renforcer
 - Accès à créer
 - Limite communale
 - Bâti existant
 - Espace boisé
 - Cours d'eau

